



การไฟฟ้าส่วนภูมิภาค
PROVINCIAL ELECTRICITY AUTHORITY

วิทยุขอดับไฟ

เลขที่ ก.๓.พทท. ๕๐๗. / ๒๕๖๗

วันที่ ๓๐ กรกฎาคม ๒๕๖๗

ชื่อผู้รับ นายพัทธนันท์ พงษ์สุวรรณชล

ตำแหน่ง อ.ก.ป.บ.(ก๓)

ชื่อผู้ส่ง นายสุรวุฒิ บุญนาค

ตำแหน่ง ผ.จก.กฟส.พนมทวน

ด้วยการไฟฟ้า พนมทวน จะขอดับไฟเพื่อปฏิบัติงานในระบบจำหน่ายแรงสูง/สถานีไฟฟ้า ตามแผนผัง
สังเขปแนบ จำนวน ๑ แผ่น ดังนี้

ที่	ฟีดเดอร์	วัน/เดือน/ปี	ตั้งแต่เวลา	ถึงเวลา	ลักษณะงานที่ปฏิบัติ และบริเวณที่ปฏิบัติงาน	จาก	ถึง	ผู้ควบคุม งาน
๑	UTG09	๖ ส.ค.๖๗	๐๘.๓๐ น.	๑๗.๐๐ น.	ติดตั้ง อุปกรณ์ UG สายส่ง ๑๑๕ เควี	UTG09S-03	SF6 หน้าปัดน้ำมัน แยกไฟสี่	นายอนุชา ชำนาญเรือ
๒	สถานีอยู่ ทอง 1 - สถานีบ่อ พลอย 1	๖,๑๑,๑๖,๒๑ ส.ค.๖๗	๐๘.๓๐ น.	๑๗.๐๐ น.	ติดตั้ง อุปกรณ์ UG สายส่ง ๑๑๕ เควี	BOP5YS-08 LBS มาก ทางซีกันนิ่งส์	BOP5YS-05 ABS ๓๖๖ จัม ม.เวคัสเทิน.	นายอนุชา ชำนาญเรือ

พื้นที่ที่มีผู้ใช้ไฟได้รับผลกระทบ(ไฟดับ) ๐ ราย

ผู้ประสานงานการดับไฟ ชื่อ อนุชา ชำนาญเรือ ตำแหน่ง ช.ผ.ก.ป. โทร ๐๘๔-๓๑๖๒๐๑๘

๑. มีสายเคเบิลใยแก้วนำแสง ๑.๑ มีโอกาสชำรุด ๑.๒ ไม่มีโอกาสชำรุด
๒. ไม่มีสายเคเบิลใยแก้วนำแสง

ลงชื่อ 

(นายสุรวุฒิ บุญนาค)

ตำแหน่ง ผ.จก.กฟส.พนมทวน

สำหรับแผนกควบคุมการจ่ายไฟ (ผคฟ.) กฟภ.๓

เรียน อ.ก.ป.บ.(ก.๓)

ผคฟ. พิจารณาแล้วเห็นควร

อนุมัติให้ดับไฟตามคำขอ ๑ ฟีดเดอร์ UTG09 จาก UTG09S-03 ถึง SF6 ๑๑๕KV
ในวันที่ 6 ส.ค.๖๗ ตั้งแต่เวลา 8.30 น. ถึง 17.00 น. ตามใบสั่งทำสวิตซ์ซึ่งเลขที่ 1100/2567

อนุมัติให้ดับไฟตามคำขอ ๒ ฟีดเดอร์ 115KV จาก UTG09 ถึง BOP5YS-08
ในวันที่ 6, 11, 16, 21 ส.ค.๖๗ ตั้งแต่เวลา 8.30 น. ถึง 17.00 น. ตามใบสั่งทำสวิตซ์ซึ่งเลขที่ 1100/2567

อนุมัติให้ดับไฟตามคำขอ ฟีดเดอร์ จาก ถึง
ในวันที่ ตั้งแต่เวลา น. ถึง น. ตามใบสั่งทำสวิตซ์ซึ่งเลขที่

พนักงานศูนย์ฯ นาย น.ดิเรกนทร์ อัครวิวัฒน์ ประสานงานการขอดับไฟกับ กฟภ.พนมทวน ชำนาญเรือ

2 ส.ค. 67

(น.ดิเรกนทร์ อัครวิวัฒน์)
๑๑๐.6 ๓๓๗ พ.ค.

สำหรับผู้อนุมัติ

ที่ ก.๓ กปบ.(คฟ.)

เรียน ผจก. กฟส.พทน.,กฟส.ทกจ.

อก.บช.(ก๓), อก.วว.(ก๓)

อนุมัติ และแจ้ง จป. เพื่อตรวจสอบความปลอดภัย
พร้อมทั้งลงข้อมูลแจ้งแผนดับเพลิงใน www.pea.co.th



(นายเลอพงศ์ แก่นจันทร์)

รท.ปบ.(ก3) ปฏิบัติงานแทน อก.ปบ.(ก3)

ขั้นตอนการสวิชชิง 4 แผ่น

แผนผังแนบ 1 แผ่น

ผจพ. 1 (สถานี UTS)

เพื่อทราบ และจัดพนักงานเข้าปฏิบัติงานร่วมกับศูนย์ฯ นครปฐม
ตั้งแต่วันที่ 08.00 น. เป็นต้นไป จนกว่างานจะแล้วเสร็จ



(นายเลอพงศ์ แก่นจันทร์)

รท.ปบ.(ก3) ปฏิบัติงานแทน อก.ปบ.(ก3)

ใบสั่งทำสวิตชิง

1. สถานที่ทำงาน	แยกไผ่สี (สายส่ง 115, UTG09)					
2. กำหนดวันที่ทำงาน	6,11,16,21 ส.ค. 67	ระหว่าง	08.30 น.	ถึง	17.00 น.	
3. ผู้ขอทำงาน	กฟส.พทน.	งานที่ทำ	ติดตั้งอุปกรณ์ UG สายส่ง 115 เควี	ตามใบขอปฏิบัติงาน	1100/2567	
4. เตรียมการสวิตชิงโดย	นายนครินทร์ อังสนาวิน			วันที่	4 สิงหาคม 2567	
5. ตรวจสอบสวิตชิงโดย				วันที่	4 สิงหาคม 2567	
6. อนุมัติสวิตชิงโดย				วันที่	4 สิงหาคม 2567	
7. สั่งทำสวิตชิงโดย	1. นายจรวัดน์, นายวัฒน์, นายพิชชา, นายวีรวัชร, นายอมร (กะ 1 00.00 น. - 08.00 น.) 2. นายนครินทร์, นางสาวพิชชา, นายณัฐกาญจน์, นายสุธี, นายสามารถ (กะ 2 08.00 น. - 16.00 น.) 3. นายศุภสวัสดิ์, นายอนุสรณ์, นายวรรณพงษ์, นายธนิต, นายมนซ์, (กะ 3 16.00 น. - 24.00 น.)					

ที่	รหัสอุปกรณ์	สภาพอุปกรณ์ ปกติก่อน ดำเนินการ	ดำเนินการ	เวลา	ผู้ดำเนินการ	ผู้สั่งการ	หมายเหตุ
1	ตรวจสอบอุปกรณ์ป้องกันและอุปกรณ์ตัดตอนก่อนทำสวิตชิง วันที่ 6 ส.ค. 67 -สวิตชิงวันที่ 6 ส.ค. 67 ชั้นตอนที่ 1 ถึง 84 -สวิตชิงวันที่ 11,16 และ 21 ส.ค. 67 ชั้นตอนที่ 85 ถึง 128						
2	แจ้งบริษัท Uthong Green Power Off inter trip และหยุดการขนานไฟ						
3	UTG-TP1	"OLTC" Auto	"OLTC" Manual		UTG	-	
4	UTG-TP2	"OLTC" Auto	"OLTC" Manual		UTG	-	
5	UTG01YB-01	"ON" Auto Reclose	"OFF" Auto Reclose		UTG	-	
6	UTG04YB-01	"ON" Auto Reclose	"OFF" Auto Reclose		UTG	-	
7	UTG05VB-01	"ON" Auto Reclose	"OFF" Auto Reclose		UTG	-	Load = 4.6 MW
8	UTG09VB-01	"ON" Auto Reclose	"OFF" Auto Reclose		UTG	-	Load = 2.5 MW
9	SPO03YB-01	"ON" Auto Reclose	"OFF" Auto Reclose		SPO	-	
10	BOP05YB-01	"ON" Auto Reclose	"OFF" Auto Reclose		BOP	-	
11	BOP-TP2	"OLTC" Auto	"OLTC" Manual		BOP	-	
12	BOP09VB-01	"ON" Auto Reclose	"OFF" Auto Reclose		BOP	-	
13	ทำการ Off ATS ที่สถานี อุทอง 1 และสถานี สองพี่น้อง 2						
14	ย้ายโหลดสถานี สองพี่น้อง 2 และผู้ใช้ไฟ Uthong Green Power ไปรับไฟจากสถานี กำแพงแสน						
15	SPO01YB-01	ปลด	สับ คง "OFF" Reclose		SPO	-	-
16	UTG04YB-01	สับ	ปลด		UTG	-	เบรกเกอร์ 115 เควี
17	ย้ายโหลดสถานี อุทอง 1 ไปรับไฟจากสถานี ดอนเจดีย์						
18	UTG02YB-01	ปลด	สับ คง "OFF" Reclose		UTG	-	เบรกเกอร์ 115 เควี
19	UTG01YB-01	สับ	ปลด		UTG	-	เบรกเกอร์ 115 เควี
20	UTG01YS-01	สับ	ปลด		UTG	-	ใบมีด 115 เควี
21	UTG01YS-02	สับ	ปลด		UTG	-	ใบมีด 115 เควี
22	ย้ายโหลดวงจร UTG09 บางส่วนไปจ่ายไฟจาก UTG05						
23	UTG05S-08	ปลด, ล็อคคาน	สับ		หจจ.	SF6	แยกไผ่สี
24	UTG09S-04	สับ	ปลด, ล็อคคาน		หจจ.	SF6	แยกไผ่สี
25	ย้ายโหลดวงจร UTG09 บางส่วนไปจ่ายไฟจาก BOP09						
26	BOP09S-06	ปลด, ล็อคคาน	สับ		หจจ.	SF6	ข้าง กพย. ห้วยกระเจา
27	UTG09S-05	สับ	ปลด, ล็อคคาน		หจจ.	SF6	ปี่ม่น้ำมันแยกไผ่สี
28	ตรวจสอบสถานะ SF6 สามแยกไผ่สี รหัส PTU02S-12 อยู่สถานะ Open+Lock						

ที่	รหัสอุปกรณ์	สภาพอุปกรณ์ ปกติก่อน ดำเนินการ	ดำเนินการ	เวลา	ผู้ดำเนินการ	ผู้สั่งการ	หมายเหตุ
29	ตรวจสอบสถานะ SF6 ซั้วคราว สามแยกไฟสี Tie Line UTG05 - UTG09 อยู่สถานะ Open+Lock						
30	ตรวจสอบสถานะ Low Gas LBS ปากทางเข้าซีกันิวส์ รหัส BOP05YS-08 อยู่สถานะ ปกติ						
31	เมื่อพร้อมดับไฟ เวลา 08.30 น.						
32	UTG09S-03	สับ	ปลด(ใช้ไหลดบัสเตอร์)		หจจ.		DIS ตลาดนัด
33	BOP05YS-08	สับ	ปลด ล็อคกุญแจ		หจจ.		LBS ปากทางบ.ซีกันิวส์
34	แจ้งพื้นที่ไฟดับให้ กฟส.พนมทวน ทราบ						
35	แจ้งให้ทดสอบไฟ และช็อตกราวด์จุด G1,G2,G3,G4 ลงข้อมูลใน We Safe แล้วให้ปฏิบัติงานได้						
36	UTG-TP1	"OLTC" Manual	"OLTC" Auto		UTG		-
37	UTG-TP2	"OLTC" Manual	"OLTC" Auto		UTG		-
38	UTG02YB-01	"OFF" Auto Reclose	"ON" Auto Reclose		UTG		-
39	UTG05VB-01	"OFF" Auto Reclose	"ON" Auto Reclose		UTG		-
40	UTG09VB-01	"OFF" Auto Reclose	"ON" Auto Reclose		UTG		-
41	SPO01YB-01	"OFF" Auto Reclose	"ON" Auto Reclose		SPO		-
42	BOP05YB-01	"OFF" Auto Reclose	"ON" Auto Reclose		BOP		-
43	BOP-TP2	"OLTC" Manual	"OLTC" Auto		BOP		-
44	BOP09VB-01	"OFF" Auto Reclose	"ON" Auto Reclose		BOP		-
***** สิ้นสุด Switching ช่วงแรก วันที่ 6 ส.ค. 67 *****							
45	หลังจาก กฟส.พนม. ปฏิบัติงานแล้วเสร็จพร้อมลงข้อมูลใน We safe						
46	แจ้งให้ปลดช็อตกราวด์จุด G1,G2,G3,G4						
47	UTG-TP1	"OLTC" Auto	"OLTC" Manual		UTG		-
48	UTG-TP2	"OLTC" Auto	"OLTC" Manual		UTG		-
49	UTG02YB-01	"ON" Auto Reclose	"OFF" Auto Reclose		UTG		-
50	UTG05VB-01	"ON" Auto Reclose	"OFF" Auto Reclose		UTG		-
51	UTG09VB-01	"ON" Auto Reclose	"OFF" Auto Reclose		UTG		-
52	SPO01YB-01	"ON" Auto Reclose	"OFF" Auto Reclose		SPO		-
53	BOP05YB-01	"ON" Auto Reclose	"OFF" Auto Reclose		BOP		-
54	BOP-TP2	"OLTC" Auto	"OLTC" Manual		BOP		-
55	BOP09VB-01	"ON" Auto Reclose	"OFF" Auto Reclose		BOP		-
56	ตรวจสอบสถานะ Low Gas LBS ปากทางเข้าซีกันิวส์ รหัส BOP05YS-08 อยู่สถานะ ปกติ						
57	UTG01YS-01	ปลด	สับ		UTG		- ไบมีด 115 เควี
58	UTG01YS-02	ปลด	สับ		UTG		- ไบมีด 115 เควี
59	UTG09S-03	ปลด	สับ		หจจ.		DIS ตลาดนัด
60	BOP05YS-08	ปลด ล็อคกุญแจ	สับ ล็อคกุญแจ		หจจ.		LBS ปากทางบ.ซีกันิวส์
61	ย้ายไหลดวงจร UTG09 บางส่วนกลับจาก BOP09						
62	UTG09S-05	ปลด,ล๊อคคาน	สับ		หจจ.		SF6 ป้อน้ำมันแยกไฟสี
63	BOP09S-06	สับ	ปลด,ล๊อคคาน		หจจ.		SF6 ช่าง กพย.หัวยกระเจา
64	ย้ายไหลดวงจร UTG09 บางส่วนกลับจาก UTG05						
65	UTG09S-04	ปลด,ล๊อคคาน	สับ		หจจ.		SF6 แยกไฟสี
66	UTG05S-08	สับ	ปลด,ล๊อคคาน		หจจ.		SF6 แยกไฟสี
67	ย้ายไหลดสถานีฯ อุทอง1 กลับจากสถานีฯ ดอนเจดีย์						

ที่	รหัสอุปกรณ์	สภาพอุปกรณ์ ปกติก่อน ดำเนินการ	ดำเนินการ	เวลา	ผู้ดำเนินการ	ผู้สั่งการ	หมายเหตุ
68	UTG01YB-01	ปลด	สับ คง "OFF" Auto Reclose		UTG	-	เบรกเกอร์ 115 เควี
69	UTG02YB-01	สับ	ปลด		UTG	-	เบรกเกอร์ 115 เควี
70	ย้ายโหลดสถานีฯ สองพี่น้อง 2 และผู้ใช้ไฟ Uthong Green Power กลับจากสถานีฯ กำแพงแสน						
71	UTG04YB-01	ปลด	สับ คง "OFF" Auto Reclose		UTG	-	เบรกเกอร์ 115 เควี
72	SPO01YB-01	สับ	ปลด		SPO	-	-
73	ทำการ On ATS ที่สถานีฯ อุโมง 1 และสถานีฯ สองพี่น้อง 2						
74	แจ้งบริษัท Uthong Green Power On inter trip และขนานไฟได้						
75	UTG-TP1	"OLTC" Manual	"OLTC" Auto		UTG	-	
76	UTG-TP2	"OLTC" Manual	"OLTC" Auto		UTG	-	
77	UTG01YB-01	"OFF" Auto Reclose	"ON" Auto Reclose		UTG	-	
78	UTG04YB-01	"OFF" Auto Reclose	"ON" Auto Reclose		UTG	-	
79	UTG05VB-01	"OFF" Auto Reclose	"ON" Auto Reclose		UTG	-	
80	UTG09VB-01	"OFF" Auto Reclose	"ON" Auto Reclose		UTG	-	
81	SPO03YB-01	"OFF" Auto Reclose	"ON" Auto Reclose		SPO	-	
82	BOP05YB-01	"OFF" Auto Reclose	"ON" Auto Reclose		BOP	-	
83	BOP-TP2	"OLTC" Manual	"OLTC" Auto		BOP	-	
84	BOP09VB-01	"OFF" Auto Reclose	"ON" Auto Reclose		BOP	-	
**** สิ้นสุด Switching วันที่ 6 ส.ค. 67 ****							
85	ตรวจสอบอุปกรณ์ป้องกันและอุปกรณ์ตัดตอนก่อนทำสวิตชิง วันที่ 11,16 และ 21 ส.ค. 67						
86	แจ้งบริษัท Uthong Green Power Off inter trip และหยุดการขนานไฟ						
87	UTG01YB-01	"ON" Auto Reclose	"OFF" Auto Reclose		UTG	-	
88	UTG04YB-01	"ON" Auto Reclose	"OFF" Auto Reclose		UTG	-	
89	SPO03YB-01	"ON" Auto Reclose	"OFF" Auto Reclose		SPO	-	
90	BOP05YB-01	"ON" Auto Reclose	"OFF" Auto Reclose		BOP	-	
91	ทำการ Off ATS ที่สถานีฯ อุโมง 1 และสถานีฯ สองพี่น้อง 2						
92	ย้ายโหลดสถานีฯ สองพี่น้อง 2 และผู้ใช้ไฟ Uthong Green Power ไปรับไฟจากสถานีฯ กำแพงแสน						
93	SPO01YB-01	ปลด	สับ คง "OFF" Reclose		SPO	-	-
94	UTG04YB-01	สับ	ปลด		UTG	-	เบรกเกอร์ 115 เควี
95	ย้ายโหลดสถานีฯ อุโมง 1 ไปรับไฟจากสถานีฯ ดอนเจดีย์						
96	UTG02YB-01	ปลด	สับ คง "OFF" Reclose		UTG	-	เบรกเกอร์ 115 เควี
97	UTG01YB-01	สับ	ปลด		UTG	-	เบรกเกอร์ 115 เควี
98	UTG01YS-01	สับ	ปลด		UTG	-	ใบมีด 115 เควี
99	UTG01YS-02	สับ	ปลด		UTG	-	ใบมีด 115 เควี
100	ตรวจสอบสถานะ Low Gas LBS ปากทางเข้าซีกันิวส์ รหัส BOP05YS-08 อยู่สถานะ ปกติ						
101	เมื่อพร้อมดับไฟ เวลา 08.30 น.						
102	BOP05YS-08	สับ	ปลด ล็อคกุญแจ		หจก.	LBS	ปากทางบ.ซีกันิวส์
103	แจ้งพื้นที่ไฟดับให้ กฟส.พนมทวน ทราบ						
104	แจ้งให้เทสไฟ และเช็คกราวด์จุด G3,G4 ลงข้อมูลใน We Safe แล้วให้ปฏิบัติงานได้						
105	UTG02YB-01	"OFF" Auto Reclose	"ON" Auto Reclose		UTG	-	
106	SPO01YB-01	"OFF" Auto Reclose	"ON" Auto Reclose		SPO	-	

ที่	รหัสอุปกรณ์	สภาพอุปกรณ์ ปกติก่อน ดำเนินการ	ดำเนินการ	เวลา	ผู้ดำเนินการ	ผู้สั่งการ	หมายเหตุ
107	BOP05YB-01	"OFF" Auto Reclose	"ON" Auto Reclose		BOP		-
**** สิ้นสุด Switching ช่วงแรก วันที่ 11,16 และ 21 ส.ค. 67 ****							
108	หลังจาก กฟส.พทน. ปฏิบัติงานแล้วเสร็จพร้อมลงข้อมูลใน We safe						
109	แจ้งให้ปลดข้อตกราวด์จุด G3,G4						
110	UTG02YB-01	"ON" Auto Reclose	"OFF" Auto Reclose		UTG		-
111	SPO01YB-01	"ON" Auto Reclose	"OFF" Auto Reclose		SPO		-
112	BOP05YB-01	"ON" Auto Reclose	"OFF" Auto Reclose		BOP		-
113	ตรวจสอบสถานะ Low Gas LBS ปากทางเข้าซีกันิวส์ รหัส BOP05YS-08 อยู่สถานะ ปกติ						
114	UTG01YS-01	ปลด	สับ		UTG		- ไบมีด 115 เควี
115	UTG01YS-02	ปลด	สับ		UTG		- ไบมีด 115 เควี
116	BOP05YS-08	ปลด ล็อคกุญแจ	สับ ล็อคกุญแจ		ทกจ.	LBS	ปากทางบ.ซีกันิวส์
117	ย้ายโหลดสถานีฯ อุทอง1 กลับจากสถานีฯ ดอนเจดีย์						
118	UTG01YB-01	ปลด	สับ คง "OFF" Auto Reclose		UTG		- เบรกเกอร์ 115 เควี
119	UTG02YB-01	สับ	ปลด		UTG		- เบรกเกอร์ 115 เควี
120	ย้ายโหลดสถานีฯ สองพี่น้อง 2 และผู้ใช้ไฟ Uthong Green Power กลับจากสถานีฯ กำแพงแสน						
121	UTG04YB-01	ปลด	สับ คง "OFF" Auto Reclose		UTG		- เบรกเกอร์ 115 เควี
122	SPO01YB-01	สับ	ปลด		SPO		-
123	ทำการ On ATS ที่สถานีฯ อุทอง 1 และสถานีฯ สองพี่น้อง 2						
124	แจ้งบริษัท Uthong Green Power On inter trip และขนานไฟได้						
125	UTG01YB-01	"OFF" Auto Reclose	"ON" Auto Reclose		UTG		-
126	UTG04YB-01	"OFF" Auto Reclose	"ON" Auto Reclose		UTG		-
127	SPO03YB-01	"OFF" Auto Reclose	"ON" Auto Reclose		SPO		-
128	BOP05YB-01	"OFF" Auto Reclose	"ON" Auto Reclose		BOP		-
**** สิ้นสุด Switching วันที่ 11,16 และ 21 ส.ค. 67 ****							

แผนผังสายส่ง

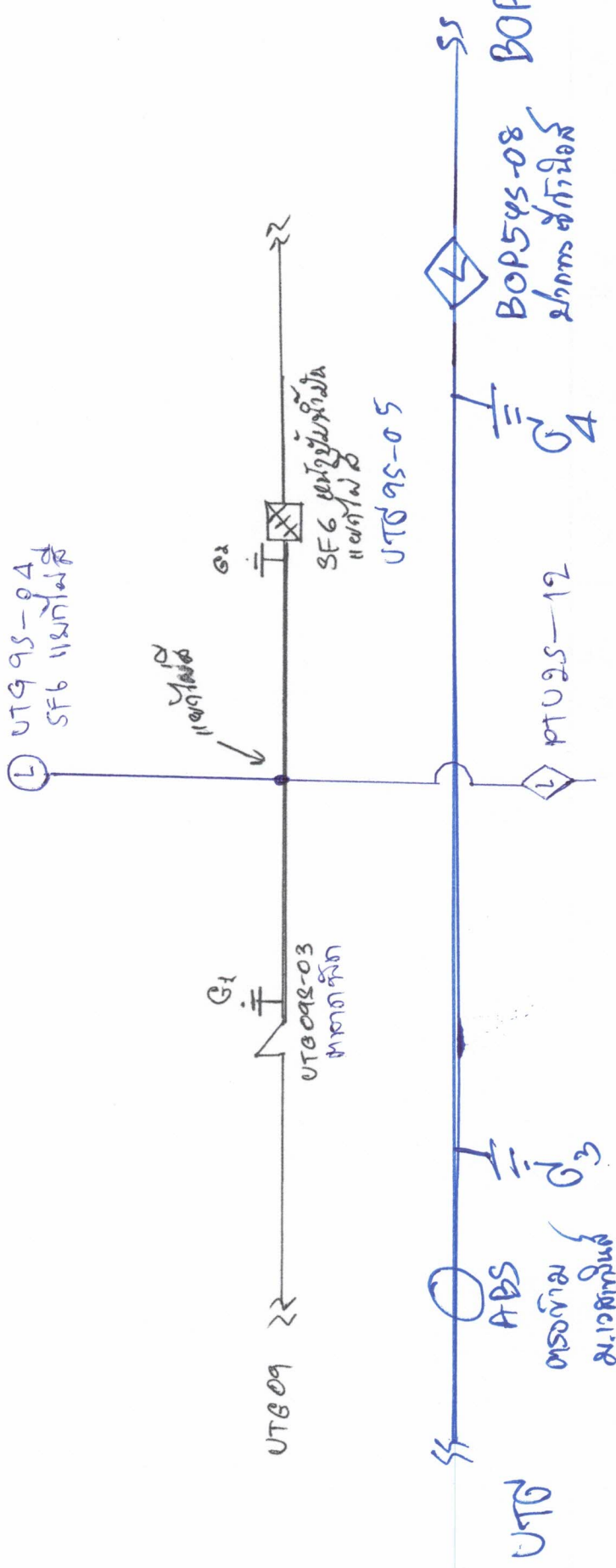

 (นายอนุชา ชำนาญเรือ)
 ชส.ท.บ.กฟผ.อ.พพน.